



การไฟฟ้าส่วนภูมิภาค  
PROVINCIAL ELECTRICITY AUTHORITY

เลขที่ .. ก.๓ ฉ.มณ.(ปน.) .. ๒๑๗๐ .. /๒๕๖๔ ..

ชื่อผู้รับ นายสมบุญ สิมหิโตทอง

ชื่อผู้ส่ง นายอดิสร แก้วสินธุ์

วันที่ .. ๒ .. ธันวาคม .. ๒๕๖๔

ตำแหน่ง .. อภ.ปน.(ก.๓)

ตำแหน่ง .. ผจก.ภฟ.อมน.

ด้วยการไฟฟ้า .. อ้อมน้อย .. ขุดดับไฟระบบ ๒๒ เควี เพื่อปรับปรุงระบบจำหน่าย ภายในซอยเพชรเกษม ๑๒๖ (ซอยวิปัสสนาแบบเพชรเกษม) ตามแผนผังสังเขปแบบ จำนวน .. ๑ .. แผ่น ดังนี้

ที่	ฟีดเดอร์	วัน/เดือน/ปี	ตั้งแต่เวลา	ถึงเวลา	ลักษณะงานที่ปฏิบัติ/บริเวณ	จาก	ถึง	ผู้ควบคุมงาน
๑.	ONA01	๒๖ ธ.ค. ๖๔	๐๘.๐๐ น.	๑๗.๐๐ น.	ขุดดับไฟระบบ ๒๒ เควี เพื่อปรับปรุงระบบจำหน่าย ๒๒ เควี ภายในซอยเพชรเกษม ๑๒๖ (ซอยวิปัสสนาแบบเพชรเกษม)	ONA01S-03	ONA01S-04 ONA01S-06 ONA01S-07 ONA01S-08	นายสุทธิพงษ์ พงษ์ภู ๐๖๒-๕๕๔-๖๕๖๓

พื้นที่ที่มีผู้ใช้ไฟได้รับผลกระทบ(ไฟดับ) .. ผู้ใช้ไฟภายในซอยเพชรเกษม ๑๒๖ ทั้งหมด

ผู้ประสานงานการดับไฟ ชื่อ .. นางสาววิภา รมโพธิ์ทอง .. ตำแหน่ง .. วศก.๖ ผปน .. โทร .. ๐๙-๓๓๕๙-๕๑๕๑

พื้นที่ ที่ขุดดับไฟปฏิบัติงานมีสายเคเบิลใยแก้วนำแสงของ กฟภ. (หากมีโอกาสชำรุด ผศส.กรส.(ก.๓) จะไปตรวจสอบก่อนปฏิบัติงาน)

๑.  มีสายเคเบิลใยแก้วนำแสง ๑.๑  มีโอกาสชำรุด ๑.๒  ไม่มีโอกาสชำรุด

๒.  ไม่มีสายเคเบิลใยแก้วนำแสง

(นายอดิสร แก้วสินธุ์)

ตำแหน่ง ผจก.ภฟ.อมน.

สำหรับแผนกควบคุมการจ่ายไฟ (ผคฟ.) กฟภ.๓

เรียน อก.ปบ.(ก.๓)

ONA 19-04

ONA 19-06

ONA 19-07

ONA 19-08

ผคฟ. พิจารณาแล้วเห็นควร

อนุมัติให้ดับไฟตามคำขอข้อ 1. ฟีดเดอร์ ONA 01 จาก ONA 19-03 ถึง ONA 19-08  
ในวันที่ 26 03 64 ตั้งแต่เวลา 08:00 น. ถึง 17:00 น. ตามใบสั่งทำสวิชชิ่งเลขที่ 1650/2564

อนุมัติให้ดับไฟตามคำขอข้อ..... ฟีดเดอร์..... จาก..... ถึง.....  
ในวันที่..... ตั้งแต่เวลา..... น. ถึง..... น. ตามใบสั่งทำสวิชชิ่งเลขที่.....

อนุมัติให้ดับไฟตามคำขอข้อ..... ฟีดเดอร์..... จาก..... ถึง.....  
ในวันที่..... ตั้งแต่เวลา..... น. ถึง..... น. ตามใบสั่งทำสวิชชิ่งเลขที่.....

พนักงานศูนย์ฯ นาย วิมลกร อธิมากร ประธานงานการขอดับไฟกับ น.ร. อ. ไร่โพธิ์ทอง

20 3.0.64

วิมลกร อธิมากร  
20 3.0.64  
วคค > กก.ผคฟ.

สำหรับผู้อนุมัติ

ที่ ก.๓ กปบ.(คฟ.)

เรียน ผจก. กฟภ. ๓

อก.บช.(ก.๓), อก.วว.(ก.๓)

**อนุมัติ** และแจ้ง จป. เพื่อตรวจสอบความปลอดภัย

พร้อมทั้งลงข้อมูลแจ้งแผนดับไฟลงใน [www.pea.co.th](http://www.pea.co.th)

ขั้นตอนการสวิชชิ่ง 2 แผ่น

แผนผังแนบ 1 แผ่น

ผจฟ. (สถานี.....)

เพื่อทราบ และจัดพนักงานเข้าปฏิบัติงานร่วมกับศูนย์ฯ นครปฐม

ตั้งแต่วันที่..... น. เป็นต้นไป จนกว่างานจะแล้วเสร็จ

(นายเลอพงศ์ แก่นจันทร์)

ร.ก.ปบ.(ก3) ปฏิบัติงานแทน อ.ก.ปบ.(ก3)

# ใบสั่งทำสวิตชิง

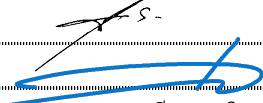
1. สถานที่ทำงาน	ซอยเพชรเกษม 126 (ซอยวิปัสสนา)					
2. กำหนดวันที่ทำงาน	26 ธ.ค. 64	เวลา	08.00 น.	ถึง	17.00 น.	
3. ผู้ขอทำงาน	กฟภ.อมน.	งานที่ทำ	ปรับปรุงระบบจำหน่าย	ตามใบขอปฏิบัติงาน	1650/2564	
4. เตรียมการสวิตชิงโดย	นายสามารถ จิตรมานะศักดิ์			วันที่	20 ธันวาคม 2564	
5. ตรวจสอบสวิตชิงโดย				วันที่	20 ธันวาคม 2564	
6. อนุมัติสวิตชิงโดย				วันที่	20 ธันวาคม 2564	
7. สั่งทำสวิตชิงโดย	<ol style="list-style-type: none"> <li>นายนครินทร์, นายขุนทอง, นายสุธี, นายพนิต (กะ1 00.00 น. - 08.00 น.)</li> <li>นายศุภสวัสดิ์, นายอนุสรณ์, นายธนิต, นายมนเฑียร (กะ2 08.00 น. - 16.00 น.)</li> <li>นายสถาพร, นายมงคล, นายศักดิ์สิทธิ์, นายอมร (กะ3 16.00 น. - 24.00 น.)</li> </ol>					

ที่	รหัสอุปกรณ์	สภาพอุปกรณ์ ปกติก่อน ดำเนินการ	ดำเนินการ	เวลา	ผู้ดำเนินการ	ผู้สั่งการ	หมายเหตุ
ตรวจสอบอุปกรณ์ป้องกันและอุปกรณ์ตัดตอนก่อนทำสวิตชิง							
1	ONA-TP1	"OLTC" Auto	"OLTC" Manual		ONA	SCADA	-
2	ONA01VB-01	"ON" Auto Reclose	"OFF" Auto Reclose		ONA	SCADA	LOAD 1.6 MW.
3	ONA04VB-01	"ON" Auto Reclose	"OFF" Auto Reclose		ONA	SCADA	LOAD 3.35 MW.
4	OYK-TP2	"OLTC" Auto	"OLTC" Manual		OYK	SCADA	-
5	OYK10VB-01	"ON" Auto Reclose	"OFF" Auto Reclose		OYK	SCADA	LOAD 2.62 MW.
6	ย้ายโหลด ONA01 บางส่วนไปจ่ายไฟจาก OYK10						
7	ONA09S-06	ปลด	สับ		อมน.		แคล้มปกากัญญา
8	ONA01S-07	สับ	ปลด, ล็อคคาน		อมน.		ปากซอยวิปัสสนา
10	ย้ายโหลด ONA01 บางส่วนไปจ่ายไฟจาก ONA04						
11	ONA01S-10	ปลด	สับ		อมน.	DIS	ตรงข้าม NOS PUB
12	ONA01S-08	สับ	ปลด(ใช้โหลดบัสเตอร์)		อมน.	DIS	UG ก่อนโตโยต้า Sure
14	เมื่อพร้อมดับไฟเวลา 08.00 น.						
15	ONA01S-03	สับ	ปลด(ใช้โหลดบัสเตอร์)		อมน.	DIS	ท้ายซอยวิปัสสนาสุพรรณค์
13	ONA01S-06	สับ	ปลด		อมน.	DIS	UG ซอยวิปัสสนา
16	แจ้งพนักงานเทศไฟซื้อตราวัด จุด G1						
17	แจ้งพนักงานเทศไฟซื้อตราวัด จุด G2						
18	แจ้งพื้นที่ไฟดับให้ผู้ควบคุมทราบ						
19	หลังจาก กฟภ.อมน. Test ไฟว่าดับเรียบร้อยแล้วพร้อมลง We safe เรียบร้อยแล้ว						
20	ONA-TP1	"OLTC" Manual	"OLTC" Auto		ONA	SCADA	-
21	ONA01VB-01	"OFF" Auto Reclose	"ON" Auto Reclose		ONA	SCADA	
22	ONA04VB-01	"OFF" Auto Reclose	"ON" Auto Reclose		ONA	SCADA	
23	OYK-TP2	"OLTC" Manual	"OLTC" Auto		OYK	SCADA	
24	OYK10VB-01	"OFF" Auto Reclose	"ON" Auto Reclose		OYK	SCADA	
25	แจ้งชุดปฏิบัติงานทำงานได้						
สิ้นสุด Switching ช่วงเช้า							
26	เมื่อชุดทำงานปฏิบัติงานแล้วเสร็จ						
27	ONA-TP1	"OLTC" Auto	"OLTC" Manual		ONA	SCADA	-
28	ONA01VB-01	"ON" Auto Reclose	"OFF" Auto Reclose		ONA	SCADA	
29	ONA04VB-01	"ON" Auto Reclose	"OFF" Auto Reclose		ONA	SCADA	
30	OYK-TP2	"OLTC" Auto	"OLTC" Manual		OYK	SCADA	

ที่	รหัสอุปกรณ์	สภาพอุปกรณ์ ปกติก่อน ดำเนินการ	ดำเนินการ	เวลา	ผู้ดำเนินการ	ผู้สั่งการ	หมายเหตุ
31	OYK10VB-01	"ON" Auto Reclose	"OFF" Auto Reclose		OYK	SCADA	
32	แจ้งพนักงานทำการปลดช็อกเกอร์จุด G1						
33	แจ้งพนักงานทำการปลดช็อกเกอร์จุด G2						
34	ONA01S-03	ปลด	สับ		อมน.		DIS ท้ายชอยวิปัสนาสุพรพงศ์
35	ย้ายโหลด ONA01 บางส่วนกลับจาก ONA04						
36	ONA01S-06	ปลด	สับ		อมน.		DIS UG ชอยวิปัสนา
37	ONA01S-08	ปลด	สับ		อมน.		DIS UG ก่อนโตโยต้า Sure
38	ONA01S-10	สับ	ปลด(ใช้โหลดบัสเตอร์)		อมน.		DIS ตรงข้าม NOS PUB
40	ย้ายโหลด ONA01 บางส่วนกลับจาก OYK10						
41	ONA01S-07	ปลด, ล็อคคาน	สับ		อมน.		ปากชอยวิปัสนา
42	ONA09S-06	สับ	ปลด, ล็อคคาน		อมน.		แคล้มปกกาญจนา
43	ONA-TP1	"OLTC" Manual	"OLTC" Auto		ONA	SCADA	-
44	ONA01VB-01	"OFF" Auto Reclose	"ON" Auto Reclose		ONA	SCADA	
45	ONA04VB-01	"OFF" Auto Reclose	"ON" Auto Reclose		ONA	SCADA	
46	OYK-TP2	"OLTC" Manual	"OLTC" Auto		OYK	SCADA	
47	OYK10VB-01	"OFF" Auto Reclose	"ON" Auto Reclose		OYK	SCADA	
	สิ้นสุด Switching ทั้งหมด						

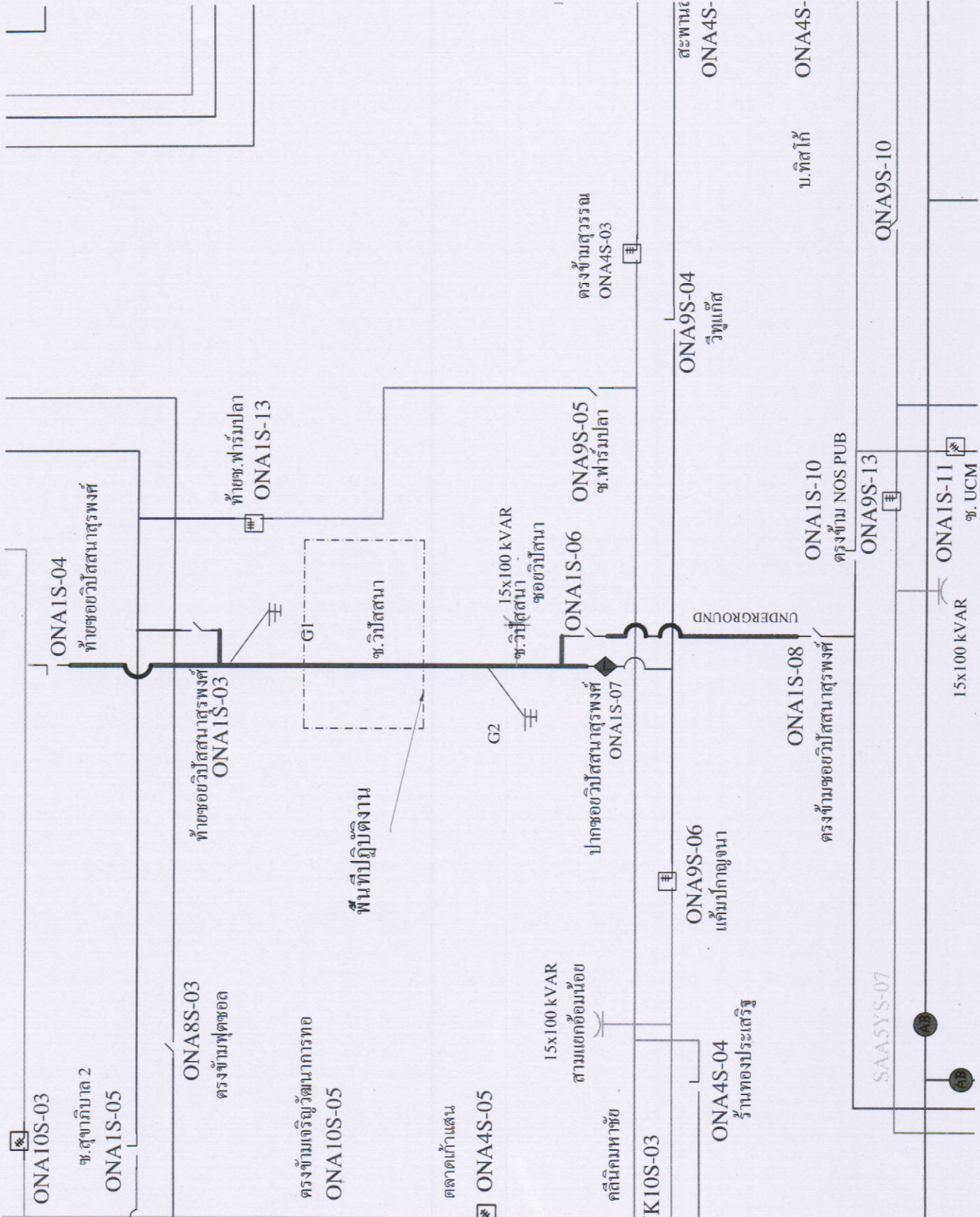

ONAI0S-03

ช.สุภาภิมล 2

ONAIS-05

ONAS-03  
ตรงข้ามฟุตซอล

ตรงข้ามเจริญพัฒนาการทอ  
ONAI0S-05

ตลาดเก่าแสน

ONAS-05

15x100 kVAR  
สามแยกอ้อมน้อย

คตินันทราชย์

K10S-03

ONAS-04  
ร้านทองประเสริฐ

ONAS-06  
แค้มป์กาญจนา

ONAIS-08

ตรงข้ามซอยวิไลสุราษฎร์

SAA5YS-07

01

02

15x100 kVAR

ONAIS-11

ช. UCM

QNA9S-10

บ.ทิสโก้

ONAS-4S

ONAS-04  
วิฑูเรศ

สะพาน  
ONAS-4S

ตรงข้ามสุวรรณ  
ONAS-03

ONAS-05  
ช.ฟาร์มปลา

ONAIS-06

15x100 kVAR  
ช.วิไลสุราษฎร์

พื้นที่ปฏิบัติงาน

ช.วิไลสุราษฎร์

G1

ทำชอชวิไลสุราษฎร์  
ONAIS-03

ทำช.ฟาร์มปลา  
ONAIS-13

ONAIS-04  
ทำชอชวิไลสุราษฎร์

UNDERGROUND